

La procedura d'iscrizione *on line*

Le famiglie

1. si registrano a partire dalle ore 09.00 del 19.12.2020, al **link www.istruzione.it/iscrizionionline/**
2. compilano ed inviano il modulo, allo stesso *link*, **tra le 08.00 del 4 gennaio e le 20.00 del 25 gennaio 2021.**

Pertanto,

- A. si compila il modulo, indicando i propri contatti e-mail (principale e secondario);
- B. si riceve un messaggio contenente un *link* di conferma: lo si attiva ma lo si deve fare **ENTRO le 24 ore dalla ricezione**, altrimenti si è tenuti a ripetere l'intera procedura;
- C. si possono recuperare sia *login* (nome utente), sia *password*, qualora vengano smarrite, attraverso apposite funzioni;
- D. dati personali: i genitori firmeranno il consenso al trattamento dei dati attraverso un'apposita videata che precede la compilazione della domanda di iscrizione;
- E. scelta dell'insegnamento di religione cattolica: avviene all'atto dell'iscrizione *on line*. Le attività alternative proposte sono definite ogni anno dal Collegio Docenti.

SOLO SE NON SI PUÒ NÉ SI SA USARE IL PC...

La scuola fornisce assistenza:

Da lunedì a venerdì: ore 11:00-13:00

Tel. 0422.403458 / 403432

E-mail: tvic87200n@istruzione.it

SITO: <http://www.ic3felissent.edu.it>

I plessi e i codici meccanografici

Primaria *don L. Milani* (presso SP *Tommaseo*),
via Cavini, 20: **TVEE87201Q**

Primaria *Alessandro Manzoni*,
via Sant'Antonino, 29: **TVEE872061**

Primaria *San Giovanni Bosco*,
via Canizzano, 61: **TVEE87203T**

Primaria *Luigi Carrer*,
via Sant'Antonino, 192: **TVEE87205X**

Primaria *Anna Frank*,
via Tandura, 3: **TVEE87204V**

LINK per accedere al modulo
di registrazione ed a quello di iscrizione:
<https://www.istruzione.it/iscrizionionline/>

ISCRIZIONI *online* >



Sede amministrativa: via San Zeno, 41



ISTITUTO COMPrensIVO N. 3 FELISSENT
Via San Zeno, 41—TREVISO
0422.403458 e 402432



SCUOLE PRIMARIE ISCRIZIONI 2021-22

Gentili Genitori,

l'Istituto Comprensivo n. 3 *Felissent*, nell'imminenza delle iscrizioni *on line* predisposte dal Ministero, desidera fornirVi alcune indicazioni sia sulla propria offerta formativa, sia sulle procedure che sarete chiamati a seguire.

Questa breve guida, pertanto, cercherà di chiarire i temi seguenti:

1. quali sono i plessi delle scuole primarie dell'I.C. n. 3 *Felissent* e quale la loro struttura oraria;
2. quali sono i servizi e gli eventuali ampliamenti dell'offerta formativa;
3. come compilare il modulo elettronico d'iscrizione ed in che tempi procedere.

Tutte le informazioni qui contenute e molte altre sui plessi, gli orari, l'organizzazione dell'I.C. n. 3 *Felissent* sono reperibili anche nel sito d'Istituto:

<http://www.ic3felissent.edu.it>
area "iscrizioni-2021-22"

Le nostre linee-guida

- Trasparenza e partecipazione:** l'Istituto Comprensivo s'impegna a garantire all'utenza, con ogni forma possibile, un'informazione tempestiva ed esauriente al fine di favorire la partecipazione.
- Efficienza:** la scuola tende al miglior rapporto tra organizzazione didattica, utilizzo delle risorse e qualità dei risultati, nel rispetto dei diritti dell'alunno e dei principi educativi dell'istituto;
- Efficacia:** la scuola tende al raggiungimento dei risultati migliori, in rapporto ad obiettivi prefissati ed alle reali condizioni di contesto.
- Libertà di scelta della scuola da parte della famiglia,** nei limiti della capienza di ciascun plesso scolastico e dei criteri stabiliti dagli organi competenti.
- Libertà d'insegnamento e formazione del personale.**

Lo sviluppo dell'azione educativa mira a

- valorizzare l'individualità e l'autonomia;
- promuovere il pluralismo culturale;
- armonizzare gli interventi dei docenti.

L'obiettivo è quello di

aiutare il bambino a trovare la motivazione alla costruzione del proprio sapere, al fine di sviluppare e raggiungere specifici traguardi di competenze: disciplinari, sociali e relazionali.



Le nostre ... 'mete'

- Crescita armonica e benessere psicofisico
- Rispetto collaborativo dell'altro
- Crescente percezione di sé ed autostima
- Apprendimento competente
- Conoscenza e rispetto consapevoli del proprio ambiente e del territorio

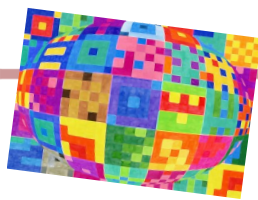

TEMPO NORMALE: 27 ORE/SETTIMANA +1 (mensa)	
Da lunedì a venerdì: 8.00 – 13.00	Mercoledì Pausa mensa*: 12.00—13.00 13.00 – 14.00 Rientro curricolare: 14.00-16.00
DOVE?	In tutti i plessi
TEMPO PIENO: 40 ORE/SETTIMANA mensa e post-mensa inclusi	
Da lun. a ven.: 8.00 – 16.00	Pausa mensa*: 12.00 – 13.00 Rientri curricolari: 13.00-16.00
DOVE?	ATTIVO: una sezione alle S.G. Bosco ed una alle A. Frank e RICHIESTO alle Tom-maseo/Don Milani

* Mensa: è facoltativa, ma sono a carico delle famiglie i buoni-pasto (come all'infanzia)



I progetti sono approvati annualmente

Alcune costanti dei plessi primarie:

- attività di educazione ambientale
- laboratori di manualità
- promozione della lettura
- iniziative per la conoscenza del proprio territorio
- attività pomeridiane di avviamento allo sport
- potenziamento lingua inglese (classi quinte)
- educazione all'affettività

Sono privilegiati i progetti che riguardano l'intero istituto o l'intero plesso

Le dotazioni dei singoli plessi

- 1 laboratorio di informatica
- 1 laboratorio di arte, di manualità e/o di scienze (a seconda del plesso)
- 1 biblioteca, informatizzata
- 1 palestra (con situazioni molto diversificate)
- almeno 4 aule con LIM (alcuni plessi con copertura totale)
- aula/e per sostegno e attività specifiche a piccoli gruppi
- aula magna o aula riunioni (S.G. Bosco e Frank)



Servizi specifici

TEMPO INTEGRATO: ampliamento dell'offerta formativa a pagamento. È organizzato dall'I.C. n. 3, ricorrendo a risorse esterne, mediante selezione attraverso una gara tra operatori.

Le famiglie possono accedere a pomeriggi di attività ulteriori, rispetto al rientro curricolare.

SCUOLABUS: servono tutti i plessi, salvo le primarie Manzoni. Percorsi e tariffe alle pagine:

http://www.comune.treviso.it/GuidaAiServizi/dettaglioscheda.php?id_scheda=141

MENSA: in tutti i plessi. Info alla pagina

http://www.comune.treviso.it/GuidaAiServizi/dettaglioscheda.php?id_scheda=140&id_categoria=37

